DCES 大成國小

新生家長座談會

Dches Parent Forum

110.08

校長的話

家長會長的話

教務處

一年級導師

一年級	1班	2班	3班	4班	5班	6班	7班	8班	9班	10班	11班	12班	13班	14班	15班
導師姓名	曾瓊文	洪雅惠	周珍珠	王莉雅	陳素霞	鄭櫻惠	強美紅	林美花	張莘苡	莊淑如	羅玉惠	柯雅惠	邱沛萱	魏錦雀	朱瑛

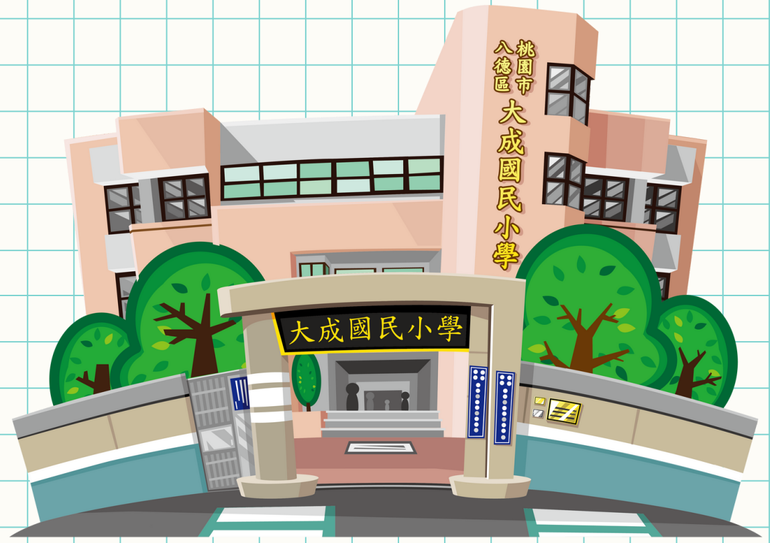

12年國教課程重點

今年十二年國教將邁入第三年，肩負著「提升中小學教育品質」、「成就每一個孩子」、「厚植國家競爭力」的三大使命。

十二年國教課程特色：

1.課程類型分為「部定課程」與「校訂課程」。「部定課程」由國家統一規劃，以養成學生的基本能力，並奠定適性發展的基礎。「校訂課程」由學校安排，形塑學校教育願景及強化學生適性發展。

2.國小資訊課程採融入教學方式進行，課程多元且跨領域規劃，不再只是單一領域課程或學科能力評量。

3.本校開設「新住民語」，供學生自由選修，本校一年級新生開設越南語、印尼語、菲律賓語、緬甸語；本土語開設閩南語、客家語、原住民語及閩東語。

12年國教課程重點

領域科目				權重	等第	日常行為表現		表現程度
部定課程	領域學習課程	語文	國語文	6		敬愛人		
			本土語文/新住民語文	1				
		數學		4		愛整潔		
		生活課程		6				
		健康與體育		3		守秩序		
	特殊類型課程	藝術才能專長		-				
		體育專業		-		有禮貌		
		特殊需求		-				
校訂課程	彈性學習課程	彈性學習課程		3		做環保		
實驗課程				-		其他表現		
學期成績總等第						※評量時採常態：優(90分以上)、甲(80分以上未滿90分)、乙(70分以上未滿80分)、丙(60分以上未滿70分)、丁(60分以下)。 ※領域權重空白者，表示學生未修習該領域內課程。		

出缺席情形	總日數		事假日數		病假日數		曠課日數	

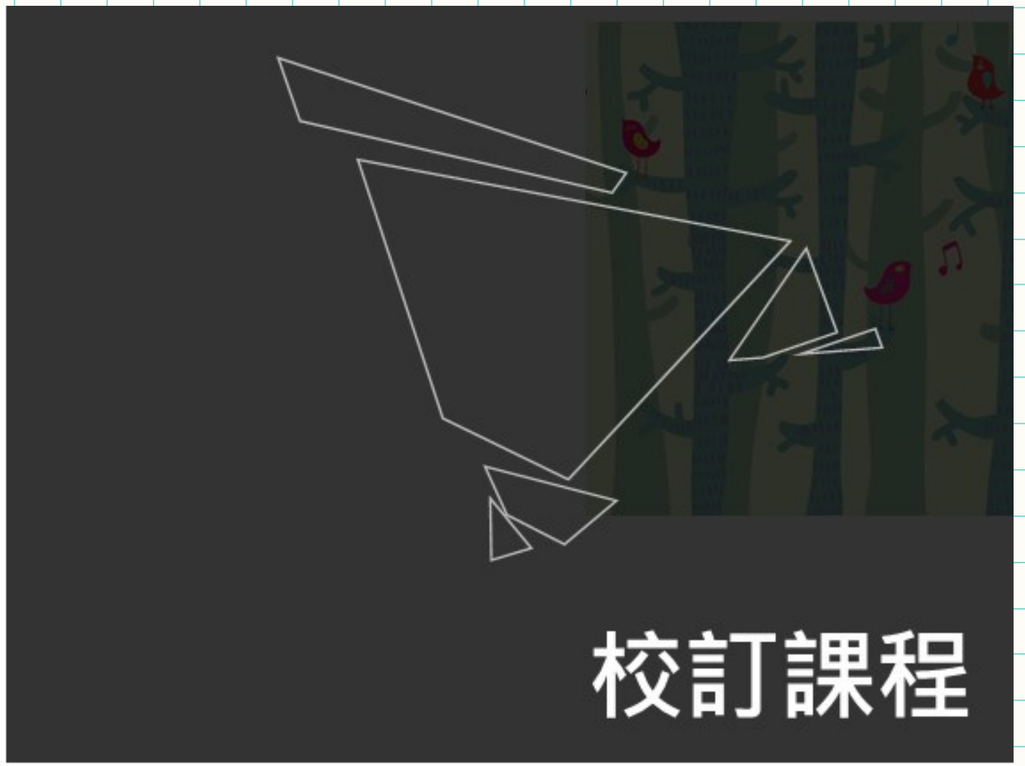

本校彈性學習課程

包含「專題探究-電影閱讀」1節

「人文課程-認識世界(律動ABC)」1節

「共創課程-實踐學習家」1節

成績單說明

（一）一年級新生上學期沒有期中評量，但會有期末評量；前十週會著重於注音符號認讀、團體生活、班級常規、校園安全交通安全等教學。

（二）之後每學期安排二次定期評量，定期評量在期中及期末辦理，每次的評量包含平時成績60%，定期評量成績40%，學生的學期總成績，除了定期評量的成績之外，也包含了學生平時的各項學習表現，每次評量結束皆會頒發學習成績前五名獎狀。

課後照顧管理

（一）課後照顧:星期一至星期五放學後最晚至下午5點30分。（家長最慢需於5點40分前接回學生）。

（二）繳費金額及方式－依據市府規定：按每小時25元計算收費。繳費方式:持三聯單到超商或ATM等線上繳費平台繳費，一學期共收費兩次（9-10月、11月-1月）。

（三）依規定「家長需於活動時間內負責學生之接送」，請參加的學生家長配合。

（四）依市府規定中途退出者，不退當月課後照顧費。

（五）低收入戶、原住民、身心障礙身分者，提出相關證明後，始可申請補助免收費用。

低年級常見問題

（一）如何申請各項補助？

1.書籍費及午餐費補助：請於開學日後，一星期內向班導師提出申請。

2.急難救助補助：學生或家長，於事發後三個月內，向班導師提出申請

3.各項獎助學金：註冊組會公告在學校網頁，請家長於指定時間內提出申請。

學務處

防疫措施

WEAR MASK

開學後防疫措施 個人衛生

- 上學前、入校時、下午上課前量測體溫
- 除用餐及飲水外，全程佩戴口罩
- 勤洗手、遵守咳嗽禮節

防疫措施

WEAR MASK

上下學的交通安全注意事項

WEAR MASK

學務處叮嚀

WEAR MASK

健康檢查

疫苗接種

學務處
叮嚀

潔牙活動

正確潔牙-每天至少2次、睡前一定要潔牙

定期看牙醫-每半年檢查一次

避免甜食攝取-減少攝取含精緻糖的食物

學務處
叮嚀

書包減重

書包減重三步驟：

1.每天整理書包，重量不超過體重的1/8

2.調整書包雙肩，緊貼腰背。

3.放學收拾書包，善用置物櫃。

學務處叮嚀

WEAR MASK

水域安全

多元的課後社團

WEAR MASK

多元的課後社團

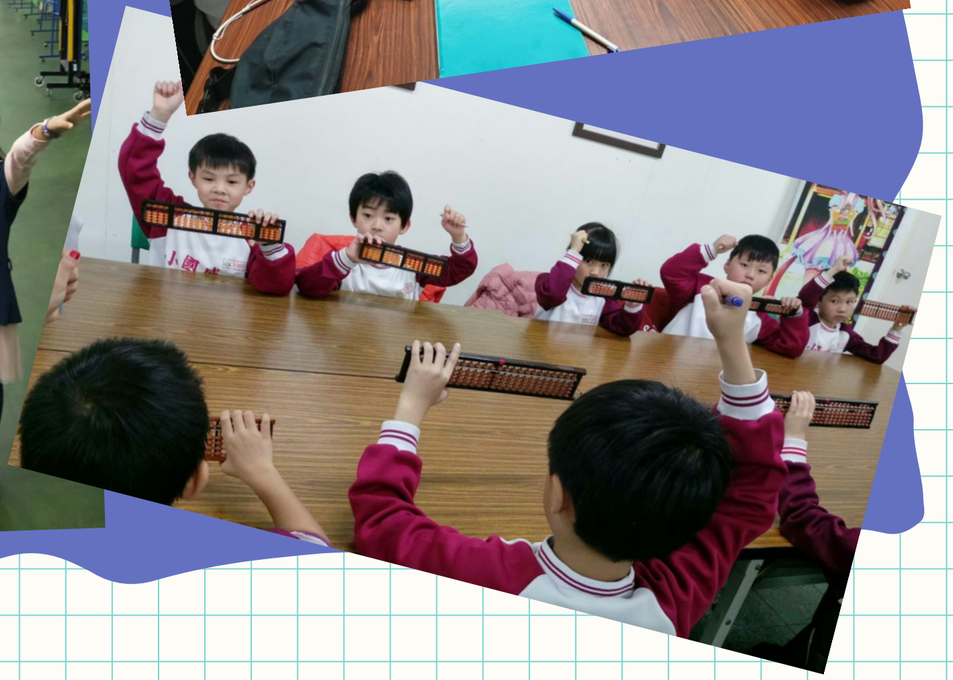

低年級常見問題

「我被欺負了」？！

（1）上下課的衝撞

走廊不奔跑、樓梯慢慢走

（2）男生和女生界線-我們是好朋友

（3）以我為中心—

他們不聽我的，他們不讓我玩

我先來的

（4）熱心提醒與動手動腳

總務處

學校設施

學生的活動範圍有運動場、遊戲區、休憩區、花園學習步道等，這些設施我們有專人做例行性的安全檢查與不定期的抽檢，以保障學生的生活及遊戲安全。

學校用水、用電、用餐等安全的維護與管理，亦是我們的重要工作項目。

如有發現硬體設施損壞，請告知導師，請導師線上填報修繕。

註冊收費

（一）家長會費：兄弟姊妹同校由較低年級之弟妹繳交，若有在校兄姐請告知導師，以免溢收。

（二）午餐費：每學期初繳交。由學校供應三菜一湯的營養午餐。是否參加可自由選擇，請準時繳費。

（三）代辦費：書籍、簿本及美材費、戶外教學活動費游泳教學費用等。

（四）繳費方式：開學後發繳費單給貴家長，至便利超商、郵局及農會等繳費。

註冊收費

（五）特殊身分學生減免項目彙整表

特殊身分學生減免項目彙整表	1. 免家長會費	2. 免午餐費	3. 免保險費
低收入戶(市公所證明-正本，需 110 年的)	V	V	V
中低收入戶(市公所證明-正本，需 110 年的)		V	
原住民(戶口名簿影本)			V
重度、極重度之家長或學生(身心障礙手冊影本)			V
同一戶有兩位以上學生就讀本校由最低年級學生繳交	V		
整學期皆不參加學校營養午餐（午餐自行處理者）		V	

營養午餐

大成國小午餐工作室聘有營養師及午餐執行秘書為學童午餐設計菜單，辦理營養教育及推廣活動。是否參加可自由選擇，請準時繳費。

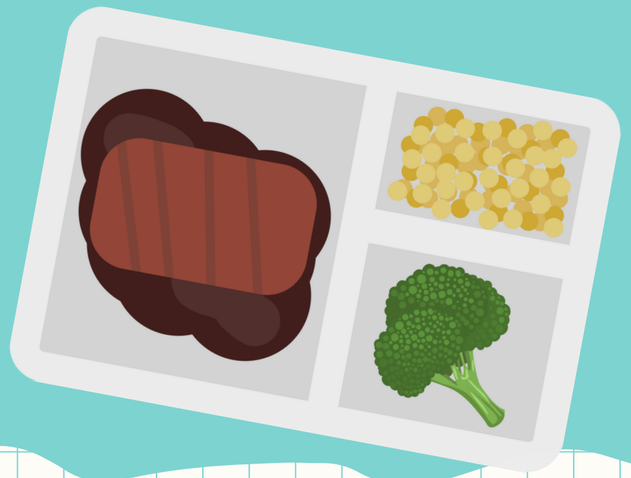

學校進行中工程

(1)信義樓耐震補強工程，預定110/9/15完工。
(2)無障礙升降設備工程，預定111/2/15完工。
(3)通學廊道戶外薄膜工程，預定110/12/30完工。

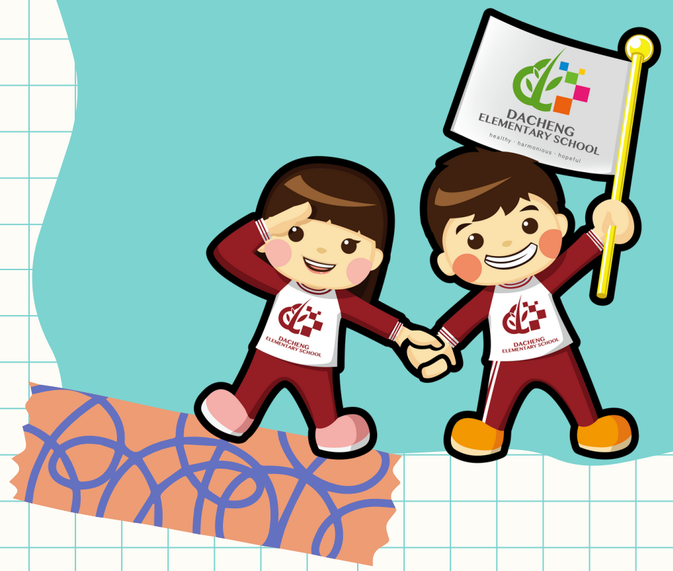

低年級常見問題

(1)水龍頭怎麼沒水...椅子的釘子凸出來了...

---告知導師上網填報修繕

(2)忘記帶餐具了...

---如果班上沒有備用餐具，

午餐室也可以借用喔。

輔導室

輔導網絡

壹、桃園市心理治療(諮商)所

桃園區

- 心園心理治療所。桃園區忠一路15號，03-3317485。
- 薰喆心理治療所。桃園區中埔一街107號1樓，03-3019182。
- 若有光心理治療所。桃園區藝文一街86-3號9樓，0916-981327。
- 放心心理治療所。桃園市桃園區國際路二段18號，03-3790885。
- 雄心理治療所。桃園區國民街4之3號4樓，0937-011874。
- 助人心理治療所。桃園區復興路207號1603室，03-3359532。
- 麗琴心理諮商所。桃園區中山路528-1號9樓，03-3366525。

中壢區

- 芯明心理治療所。中壢區青峰路一段53號8樓及55號8樓，0925-325857。
- 宣恩心理諮商所。中壢區寶慶街17號1樓，0905-498990。
- 新晴心理諮商所。中壢區中北路二段119號10樓之1，0928-889882。

蘆竹區

- 尼思湖心理諮商所。蘆竹區南平街35號地下一樓，03-2122721。

龜山區

- 新田心理治療所。龜山區文化二路28-1號4樓，03-3970581。
- 好夢心理治療所。龜山區興華五街20號1至3樓，03-3274319。

大園區

- 沛田心理治療所。大園區高鐵南路一段50號5樓之8，03-2871007

資料來源：桃園市政府衛生局

貳、桃園市身心診所

- 八德身心診所。桃園市八德區介壽路一段963號，03-3775953。
- 雷亞診所。桃園市八德區介壽路一段871號，03-3636956。
- 吳俊毅診所。桃園市桃園區桃鶯路50-1號，03-3629995。
- 心寧診所。桃園區中山路1080號，03-3920522。
- 聖洸身心診所。桃園市桃園區大業路一段127號1樓，03-3380657。
- 安心診所。桃園市桃園區中正路633號，03-3162020。

參、桃園市兒童心智科(大型醫院)

- 聖保祿-兒童青少年心智健康門診
- 衛服部桃園療養院
- 桃園長庚醫院—兒童心智科

特教支援

（1） 本校設有集中式特教班2班，資源班3班。

（2） 鑑定安置：每學年配合本市鑑輔會會有3次的鑑定安置申請。

（3） 辦理之身心障礙學生福利補助：學雜費減免、交通費補助、教科書補助、 在家教育代金

（4） 助理員設置：本校有設置計時助理員，協助教師提供身障學生生活自理之協助。

（5） 辦理身心障礙學生課後照顧專班，除使身障學生之學習延伸持續，也減輕家長之照顧壓力

志工招募

WEAR MASK

本校志工隊，在所有愛心志工的努力下，無怨無悔地為小朋友服務，所以學生安全有保障，獲得全校師生與社區認同與肯定。目前交通導護志工人力特別不足，如果各位家長有空的話，歡迎踴躍加入交通志工行列，服務時間為學生上下學時間。

志工報名請洽：輔導室黃應龍主任 03-3661155轉610、612或請班級導師轉知輔導室。再次感謝您！

音樂班特色

（1） 本校三～六年級各設有音樂班1班，已經有近25年的歷史。

（2） 音樂的學習，除了個別課程之外，另有弦樂團、管樂團、打擊樂團，每年皆在桃園市、全國的比賽榮獲佳績。

（3） 新生（升三年級）與插班生（升四、五、六年級）之招生時間約在每年的四月中旬報名，五月初考試。

（4） 音樂先修社團（招收一二年級學生）：為了讓有興趣報考音樂班的低年級學生，本校特地於星期五下午招收音樂先修社團，除了讓學生能接觸樂器學習外，更能提供安全無虞的學習環境。歡迎報名。

低年級常見問題

（1） 我的衣褲、頭髮不小心弄濕了？

輔導室備有吹風機，請孩子攜伴至輔導室借用回教室使用（導師也會告訴孩子借用）

（2） 孩子有些新生活適應上的狀況？

親師溝通為優先，但要視溝通事情的輕重緩急來決定溝通形式。平時可透過聯絡簿，在上記下孩子的生活及成長，除了替孩子留下紀錄，也讓孩子知道，他在家或在學校發生什麼事，老師和爸媽都會知道。緊急且可能有爭議的討論，為避免文字傳達有限、想像空間大，以電話和面對面談為佳，若要打電話，孩子放學後的下午通常老師還在學校，是很好的時間；但許多父母到晚上才見到孩子，如發現需要溝通，要打電話也記得儘量在9點之前。無論是什麼形式的親師溝通，都要記得態度有禮、委婉，表達出「我需要老師的意見與專業來幫助孩子」，才有可能透過親師溝通取得良好的親師合作。

補　校

辦理學習扶助實施方案

學習扶助是十二年國民基本教育重要的一環，教育部推動「國民小學及國民中學學生學習扶助實施方案」，透過學習扶助的實施，提供學習低成就的學生再一次的學習機會，協助這些孩子即時縮短與同儕的學力差距、及早穩固基礎學科的學力，提供學生良好的學習機會。

辦理學習扶助實施方案

（一）目的：

1.篩選國語文、數學、二科目(領域)學習低成就學生，及早及時施以學習扶助，弭平學力落差。

2.提供學習成就低落學生課業扶助教學，提升學生學習效能，確保學生基本學力。

（二）篩選日期:每年五月篩選國語文、數學學習低成就學生參與測驗。

（三）受輔對象：未通過國語文、數學篩選測驗之學生，依未通過科目學生為受輔對象。

（四）實施方式：

1.編班人數：每班以六～十人為原則。

2.上課科目：以國語文、數學、英語(三年級以上)為原則。

3.教學進度：以學生落後進度進行補救教學。

三、教學人員：校內現職教師（含代理、代課教師）、退休教師等

感謝家長的協助，相信

寶貝們在您的協助下，

一定會有很棒的

學習與成長。

well done!

GOOD JOB!!

DCES